

Rückbaurichtung BA 2 Grundriss

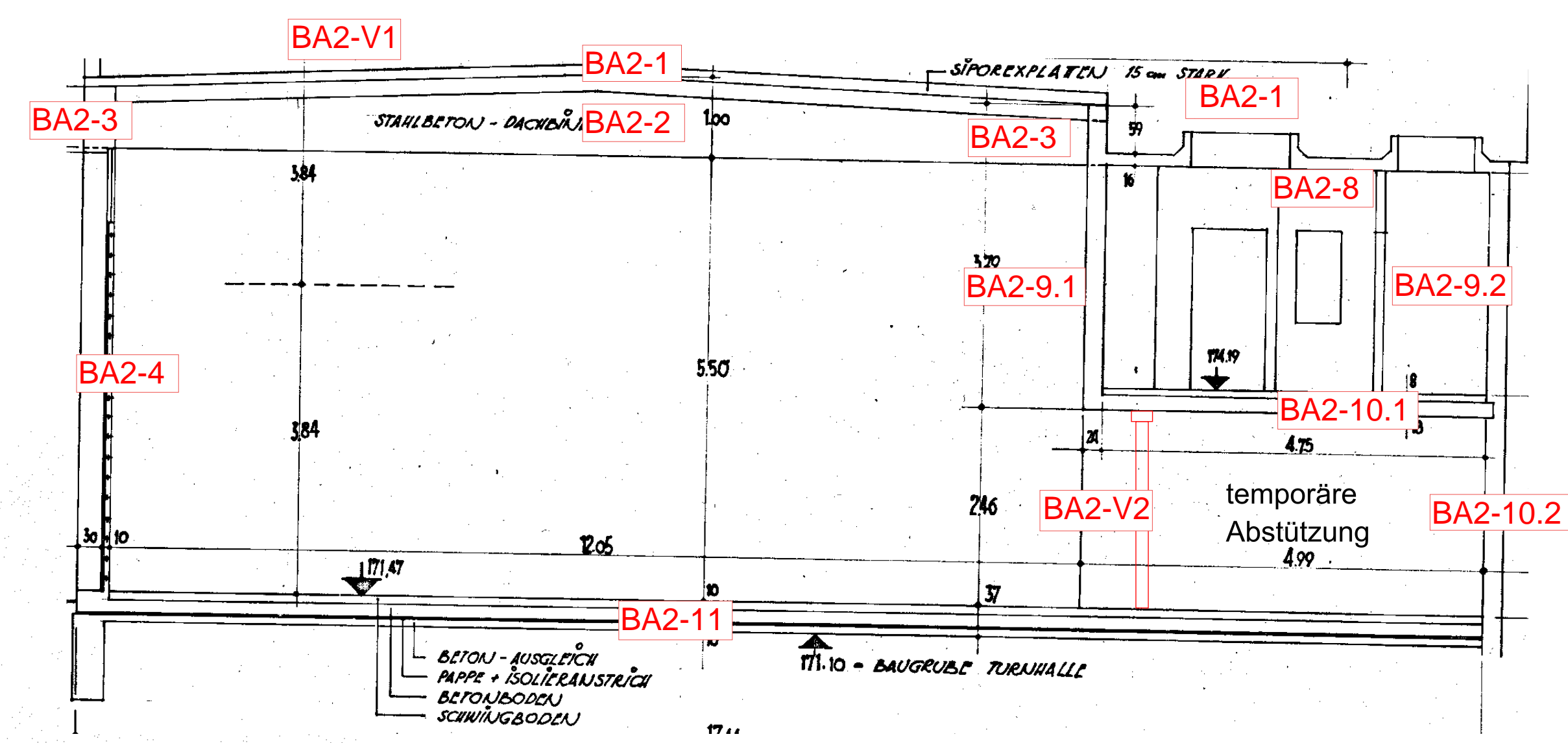

Rückbaureihenfolge BA 2 Querschnitt

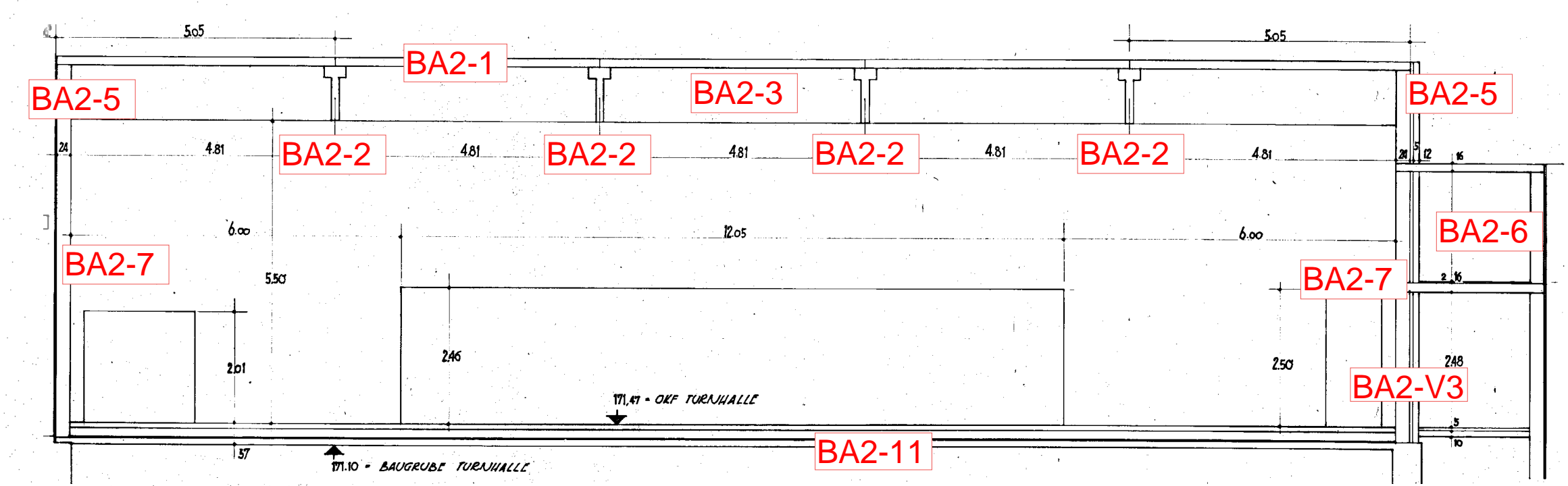

Rückbaureihenfolge BA 2 Längsschnitt

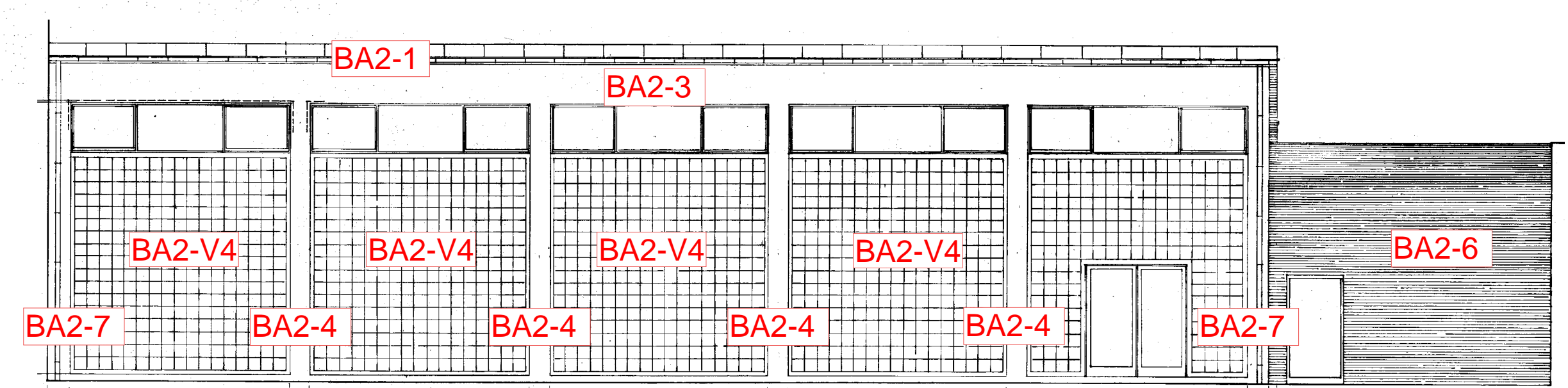

Rückbaureihenfolge BA 2 Ansicht

prinzipielle Rückbaureihenfolge BA 2: Turnhalle

- [BA2-V1] Entrümpelung, fachgerechter Ausbau vorhandener Schadstoffe, Entkernung der Turnhalle
- [BA2-V2] Abstützung der Erdgeschossdecke des Geräteraums
- [BA2-V3.1] Verstärkungs- und Sicherungsmaßnahme Bestandswand
- [BA2-V3.2] Erstellung Durchbruch zu hinteren Nebenräumen
- [BA2-V4] Rückbau der nicht tragenden Fassadenelemente Glasbausteine sowie Lüftungsflügel, händischer Rückbau ggf. über Gerüst
- [BA2-1] Entfernung Dachdeckung und Siporex-Platten
- [BA2-2] Ausbau Stahlbetonbinder, seitlich lagern und schneiden
- [BA2-3] Rückbau Randbalken Traufseite
- [BA2-4] Rückbau Stützen hofseitig
- [BA2-5] Rückbau Randbalken Giebelseiten
- [BA2-6] Rückbau hintere Nebenräume
- [BA2-7] Rückbau Stützen Giebelseiten
- [BA2-8] Rückbau Dachdecke Nebenräume
- [BA2-9.1] Rückbau Stahlbetonwand (Innen)
- [BA2-9.2] Rückbau Außenwand bis OK Decke EG
- [BA2-10.1] Entfernung der Abstützung, Rückbau Decke EG
- [BA2-10.2] händischer Rückbau Wand an Nebenbebauung
- [BA2-11] Rückbau Gründung

Erstellt auf Grundlage folgender Pläne: Architektenpläne: Dipl.-Ing. H. Courte (1952)	Zu dieser Zeichnung gehören folgende Pläne:
---	---

INDEX	ÄNDERUNG	DATUM	GEZ.
-------	----------	-------	------

PLAN-NR. RP-201

ÜBERSICHT

PROJEKT-NR. 2023-0380

FREIGABEVERMERK

Der Ausführende hat alle Angaben dieses Planes mit den zugehörigen Architektenplänen bzw. Rohbaumaßnahmen vor Beginn der Arbeiten zu vergleichen. Bei Unstimmigkeiten ist unser Büro umgehend zu benachrichtigen (0241-889900).

PROJEKT Nachhaltiger Rückbau
ehemalige Schule
Franzstraße 72
52064 Aachen

BAUHERR Stadt Aachen - E26/45 Gebäudemanagement
Lagerhausstraße 20
D-52064 Aachen

INHALT Rückbauplan BA2

BAUTEIL/EBENE/BEREICH BA 2: Turnhalle

MAßSTAB ohne

GRÖSSE DIN A1

GEZEICHNET MvH

GEZ. DATUM 27.08.2025

GEPRÜFT SKI

GEPR. DATUM 28.08.2025

KEMPEN KRAUSE
INGENIEURE GMBH

RITTERSTRASSE 20
FON 0241/88990-0

D-52072 AACHEN
FAX 0241/88990-990

info@kempenkrause.de
www.kempenkrause.de

H/B = 594 / 841 (0.50m²)

Alplan 2024